

Controle de Equipamentos - Integração Patrimônio

Objetivo

Esta página orienta os usuários sobre a integração de equipamentos imobilizados com o módulo de Patrimônio no sistema Tasy. Exemplos: computadores, monitores, impressoras.

Após o lançamento da Nota Fiscal de compra dos itens, é possível realizar essa integração. Esta ação é necessária para que a **depreciação** dos bens seja registrada automaticamente pelo sistema.

Caso os bens não sejam localizados pelo número da Nota Fiscal no módulo Controle de Patrimônio, o time da Contabilidade deve ser comunicado para que a integração da nota seja realizada.

☐ Controle de Patrimônio

O acesso a função **Controle de Patrimônio** pode ser realizado através do perfil Almoxarifado Informática ou Patrimônio:

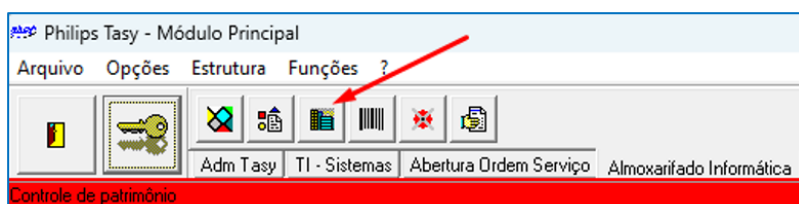

Com a função em tela, poderá abrir os filtros (**F11**) para pesquisar a Nota Fiscal dos bens. A pesquisa pode ser feita dentro de um intervalo de período, mas se não tiver certeza da data, utilize o campo Não Filtrar e depois digite o número da Nota Fiscal no campo: **Nota Fiscal / Série** e pressione (**F5**) para executar:

Philips Tasy - Controle de Patrimônio

Filtros

Código do bem Restrição Igual Contém

Nr externo Propriedade

Descrição

Conta contábil

Centro resultado

Pessoa Física

Pessoa Jurídica

Local

Grupo

Tipo

Marca

Código bem inicial Código bem final

De 16/06/2025 Até 16/07/2025

1. Por data de Aquisição Venda Baixa Não filtrar Transferência Dt início uso

Imobilizado Sim Não Ambos

Ligados ao cadastro de equipamentos Sim Não Ambos

Situação Ativos Inativos Ambos

2. Nota Fiscal / Série 697893

Observação

Tipo valor

Nr lote Seq

Cadastro de bens

Código	Vl original	Tp	Descrição	Centro custo	Nr nota fiscal	isi

Total de bens: 0

Bem Movimentação

Histórico

Data	Valor	Tipo histórico	Localização anterior	Localização atual	im

Histórico | Taxa especial | Valor | Alteração de conta | Documentos | Bens agregados | Inventários do bem | Regra valor residual

Bens | Consultas | Documento de transferência/baixa | Inventário | Ficha de aceite

Perfil: Almoxarifado Informática | HOSPITAL HAROLDO JUACABA | edgle: Almoxarifado Informática | 4.00.1836.45 | TASY_HML | Tasy | UTC-03:00

Neste exemplo só temos 01 bem imobilizado. Clique no item para selecioná-lo e depois no botão **Detalhe** para editar suas informações.

Philips Tasy - Controle de Patrimônio

Cadastro de bens

Código	Vi original	Tp	Descrição	Centro custo	Nr nota fiscal
▶ 49999	4.159,00	0	PC LENOVO NE050Q I5 8GB SSD 256GB W11P	Pronon Oncogenética (Pesquisa)	697893

Total de bens: 1

Bem Movimentação

Histórico

Data	Valor	Tipo histórico	Localização anterior	Localização atual
▶				

Histórico Taxa especial Valor Alteração de conta Documentos Bens agregados Inventários do bem Regra valor residual

Bens Consultas Documento de transferência/baixa Inventário Ficha de aceite

Perfil Almoarifado Informática HOSPITAL HAROLDDO JUACABA edigle Almoarifado Informática 4.00.1838.45 TASY_HML Tasy UTC-03:00

☐ Preenchendo os Dados do Bem

Philips Tasy - Controle de Patrimônio

Cadastro de bens

Código: 0022002 Bem imobilizado Subvenção Situação ativa

Tipo do bem: 46 Equip. de Proc. de Dados - Hospital

Descrição: PC LENOVO NED50Q I5 8GB SSD 256GB W11P

Marca: 351 Lenovo

Data aquisição/ Série / Nr externo: 17/04/2025 PE0025636 Início uso: 17/04/2025

Moeda: Real VI original/Residual: 4.159,00

Tipo de valor: Original Seq. adição: VI mercado:

Seq/Cód/Descrição bem principal:

Localização: 2216 Pronon Oncogenética

Conta contábil: 47 122106 Equip. de Proc. de Dados - Saúde

Projeto de recurso:

Centro custo: 1040 Pronon Oncogenética (Pesquisa)

Tx depreciação / Tx fiscal: 20,0000 20,0000 Propriedade: Próprio

Sequência/Nota fiscal: 735722 697893 Crit. rateio:

Pessoa jurídica: 24073694000589 CIL COMERCIO DE INFORMATICA

Pessoa física:

Vida útil (mês): Vida útil (ano): Dt garantia:

Conservação: Modelo:

Nr lote:

Total de bens: 1

Bem Movimentação

Histórico

Data	Valor	Tipo histórico	Localização anterior	Localização atual

Histórico Taxa especial Valor Alteração de conta Documentos Bens agregados Inventários do bem Regra valor residual

Bens Cálculos Consultas Documento de transferência/baixa Inventário Ficha de aceite Importação bem Cadastros

Perfil: Adm Tasy HOSPITAL HAROLDD JUACABA edição Almozanado Informática 4.00.1838.45 TASY_HML Tasy UTC-03:00

Os principais campos a serem preenchidos são:

- **Código:** Preencha com informação da plaqueta que foi fixada para identificação do equipamento.
- **Marca:** Clique duas vezes neste campo para localizar a marca do equipamento.
- **Data aquisição/ Série/ Nr externo:** Preencha o número de série do equipamento.

O preenchimento correto destas informações irá facilitar a localização e manuseio do cadastro do equipamento em questão.

Clique em **Salvar** para concluir a edição.

☐ Controle de Equipamento

Após o preenchimento dos dados dos equipamentos, este bem deve ser **integrado ao Controle de Equipamento**. O acesso a esta função pode ser realizada através do perfil Service Desk:

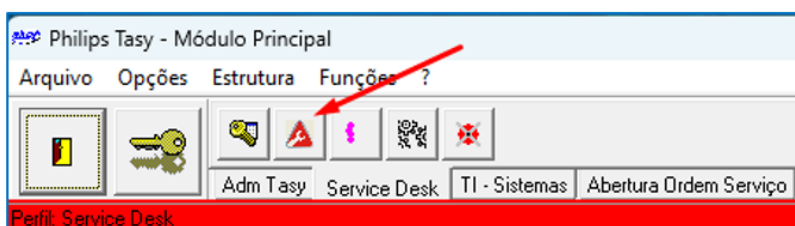

Com a função em tela, clique nas abas inferiores: **Equipamento** > **Consulta** e acessará a tela de integração do bem. Aqui vamos pesquisar o equipamento que tratamos no Controle de Patrimônio:

1. **Código/Descr:** Digite o número do patrimônio do bem.
2. **Situação:** Selecione ambos e desmarque a opção Filtrar data. Isso facilita a localização de qualquer cadastro não integrado.

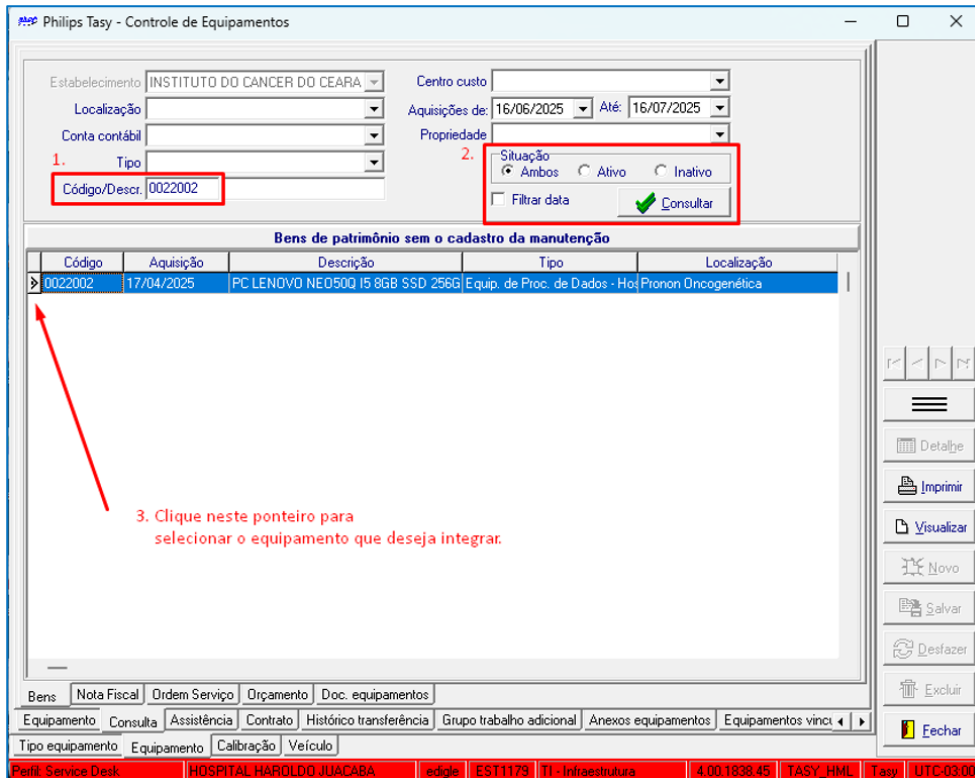

3. Na relação, que deve aparecer na tela inferior, clique no ponteiro ao lado do item para selecioná-lo.
4. Clique com o botão direito e selecione a opção **Integração com patrimônio (CTRL + F10)**:

Atualizar consulta	F5
Salvar filtros	F7
Carregar filtros	F10
Visualizar/Ocultar legenda	Ctrl+L
Integração com patrimônio	Ctrl+F10

5. Será exibida a caixa de diálogo abaixo:

Integração com patrimônio

Cadastro localização do bem

Localização

Centro de custo do bem

Centro custo

Tipo equipamento

Grupo planejamento

Grupo trabalho

Prioridade

Risco impacto

Altíssimo Alto Médio Baixo

Marque as opções: **Localização** e **Centro custo**. Os dados destes campos serão preenchidos de forma automática, com base nas informações do Controle de Patrimônio.

- **Tipo equipamento:** Selecione o tipo de equipamento que está sendo integrado.
- **Grupo planejamento:** Selecione o grupo planejamento do equipamento. Se tiver dúvida em qual grupo o equipamento deve ser cadastrado, consulte o time da Contabilidade.
- **Grupo de trabalho:** Selecione o grupo de trabalho do equipamento. Se tiver dúvida em qual grupo o equipamento deve ser cadastrado, consulte o time da Contabilidade.

Os demais campos são opcionais. Caso o setor trabalhe com [SLA](#) estes campos poderão ser utilizados, pois refletirão nas aberturas de Ordem de Serviço.

6. Ao concluir, o sistema exibirá uma mensagem finalizando o processo de integração.

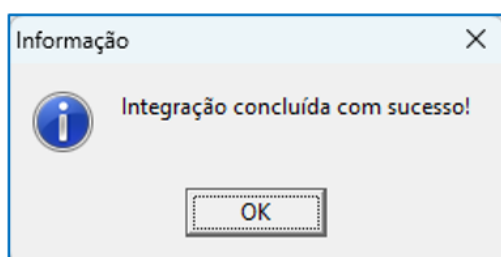

☐ Conferência do Cadastro

Retornando a tela principal (Cadastro de equipamentos) do Controle de Equipamentos, através da aba inferior Equipamentos, podemos checar o cadastro do bem. Aqui é possível editar a **Descrição** do equipamento, por exemplo: o parque de estações no ICC segue um padrão no nome do equipamento: **EST9999**.

Philips Tasy - Controle de Equipamentos

Cadastro de equipamentos

Número: 34182 Parado: Não Prioridade:

Descrição: PC LENOVO NEO50Q I5 8GB SSD 256GB W11P

Localização: Pronon Oncogenética / Pronon Oncogenética

Tipo equipamento: Microcomputador

Grupos Planejamento/ Trabalho: Tecnologia da Informação Hardware

Centro custo/ Propriedade: Pronon Oncogenética (Pesquisa) Próprio

Categoria/ Status:

Estabelecimento contábil: INSTITUTO DO CANCER DO CEARA

CNPJ Proprietário:

Pessoa Proprietária:

Imobilizado: 0022002 Externo:

Controle: Ano fabricação:

Seq/Cód/Descrição bem: 49999 0022002 PC LENOVO NEO50Q I5 8GB SSD 256GB

Material:

Risco impacto
 Altíssimo Alto Médio Baixo

Tensão (Voltagem):

Tensão AC (entrada): Corrente/Potência:

Tensão AC (saída): Corrente/Potência:

Tensão DC (entrada): Corrente/Potência:

Tensão DC (saída): Corrente/Potência:

Observação (tensão):

Rotina segurança Controla disponibilidade

Modelo: Fabricante:

Marca: Lenovo Moeda: Real

Série: PE0025636 Lote:

Nacional: Dt instalação:

Família: Cor:

Fornecedor (CNPJ): 24073694000589 CIL COMERCIO DE INFORMATICA

Data/Valor aquisição: 17/04/2025 4.159,00 Custo paralização:

Início/fim garantia: 17/04/2025 Nota fiscal garantia: 697893

Tipo de contador: Endereço:

Equipamento superior:

Total: 1

Equipamento Cadastro dinâmico do equipamento Consulta Assistência Contrato Histórico transferência Grupo trabalho adicional Anexos

Tipo equipamento Equipamento Calibração Veículo

Perfil: Service Desk HOSPITAL HAROLDO JUACABA edgle EST1179 TI - Infraestrutura 4.00 1838.45 TASY_HML Tasy UTC-03:00

Tela principal do Controle de Equipamento.

Observe que o campo **Seq/Cód/Descrição** exibe as informações provenientes do Controle de Patrimônio. Na parte inferior da tela, há outros campos que também podem ser preenchidos, como o modelo do equipamento. Mais abaixo, temos informações fiscais, como o fornecedor e a nota fiscal da compra.

Created 23 July 2025 11:50:07 by Edigle
Updated 23 July 2025 13:27:13 by Edigle