Alteração de Senha do Aplicativo Liv / Portal do Beneficiário

A alteração da senha é realizada através do módulo Estrutural no Solus, no menu "Cadastros -> Cadastros de contratos";

Na tela apresentada, é necessário buscar o beneficiário e ir até a seção "Informações Contratuais";

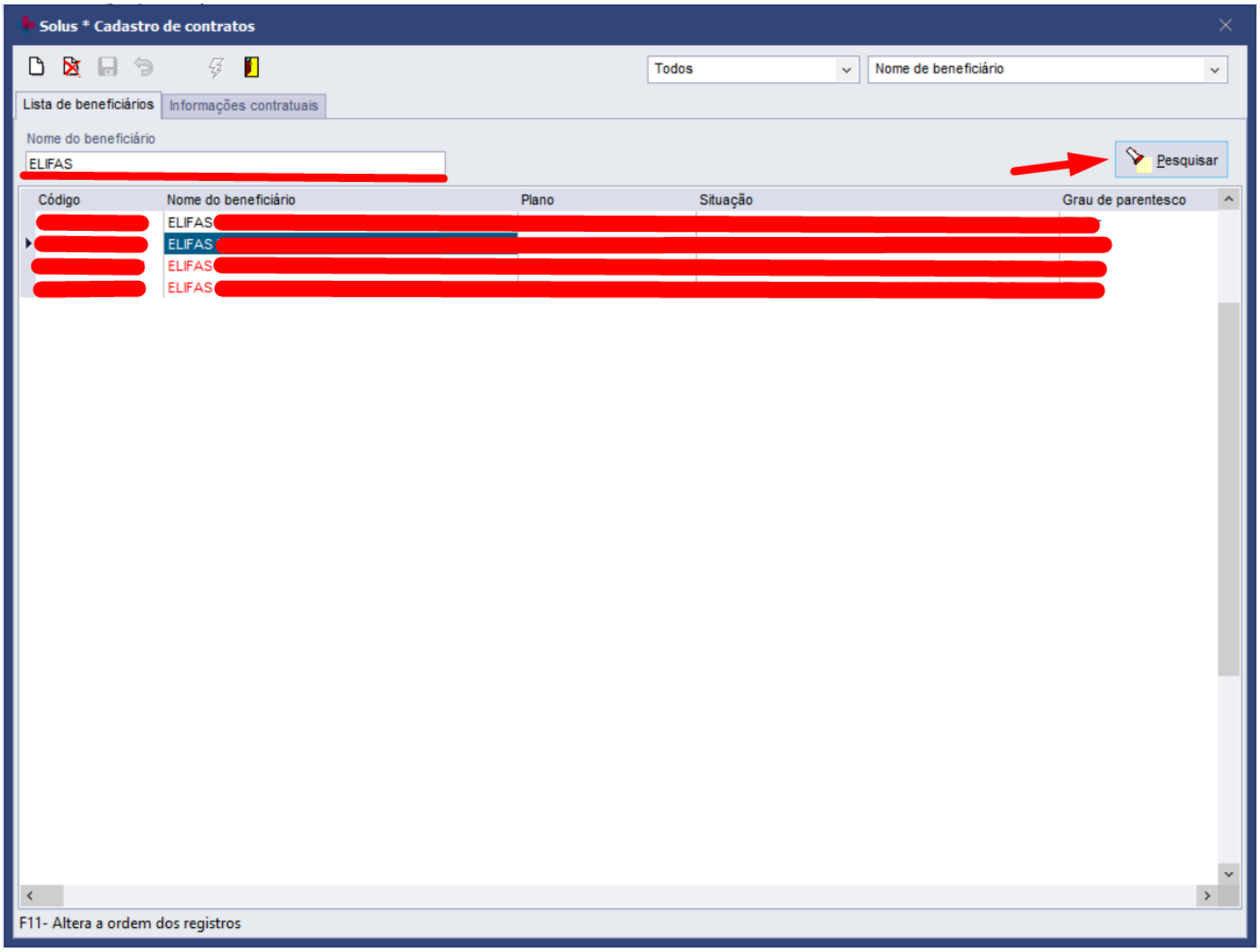

Em seguida, selecionar o beneficiário que deseja alterar a senha, e acessar o menu "Beneficiários";

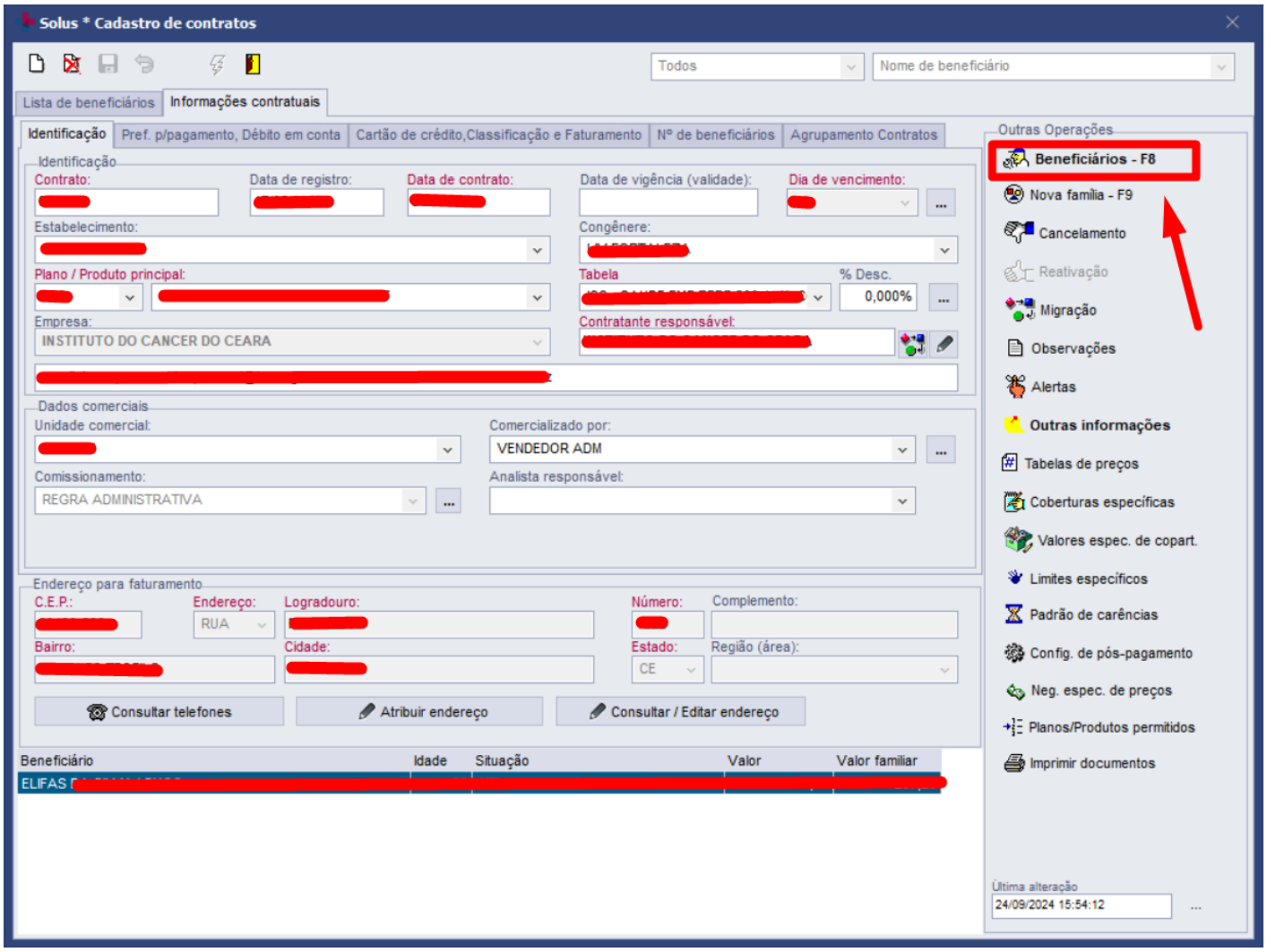

Na tela apresentada, é necessário seguir até a aba "Outras Informações A", e selecionar a opção "Gerar Senha":

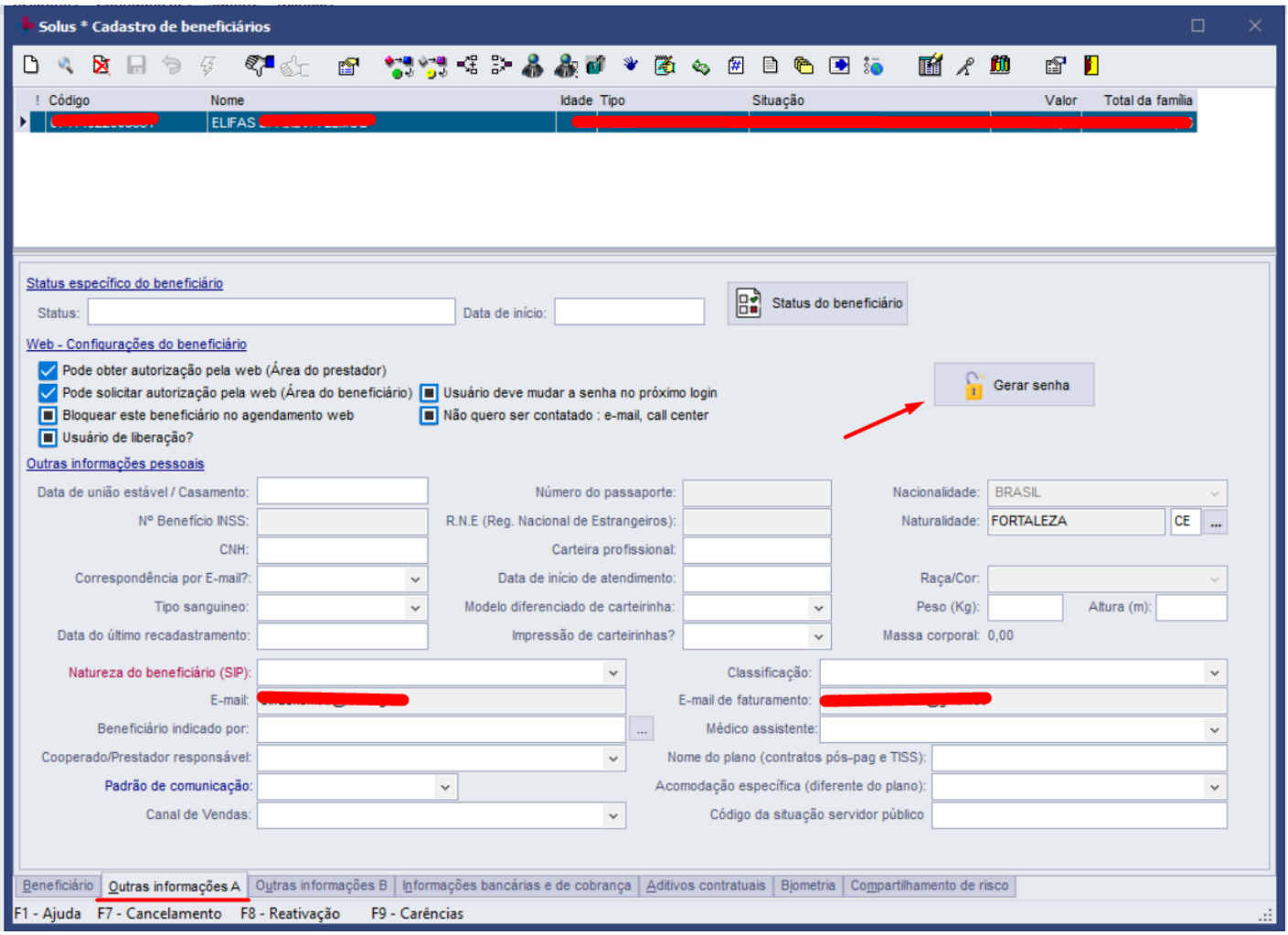

Obs: alguns beneficiários possuem mais de um contrato ativo, para que seja possível logar tanto no aplicativo, quanto no portal do beneficiário, é necessário que a senha seja alterada em todos os contratos;

Revision #2
Created 30 September 2024 17:39:54 by elifas.lemos
Updated 30 September 2024 17:57:15 by elifas.lemos