

Portaria

Aqui está o processo que nossa equipe da portaria executa durante os turnos noturnos e madrugada para garantir uma rápida e segura liberação de veículos conveniados, ambulâncias e pacientes em tratamento de Quimioterapia e/ou Radioterapia.

- [Abertura de Caixa](#)
- [Efetua PRÉ-COBANÇA de Tickets](#)
- [Fechamento de Caixa](#)
- [Sistema DOS PRINT](#)

Abertura de Caixa

Essa rotina deve ser executada sempre no início do plantão de trabalho.

Acesse o sistema Segauto e no menu do sistema siga em "**Menu do controle FINANCEIRO do Estacionamento > Menu Controle de CAIXA > Efetuar ABERTURA de Caixa**". Note prints abaixo.

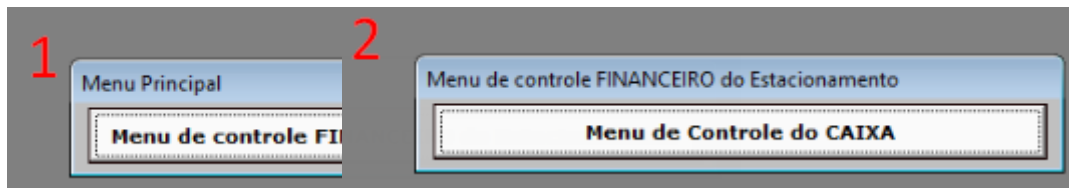

A tela de abertura de caixa será aberta, conforme imagem abaixo.

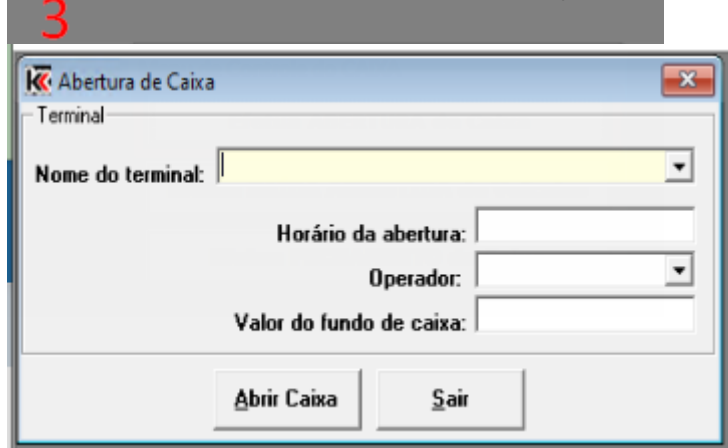

No campo "**Nome do terminal**" escolha a opção "**AMD3 - EST1100**"

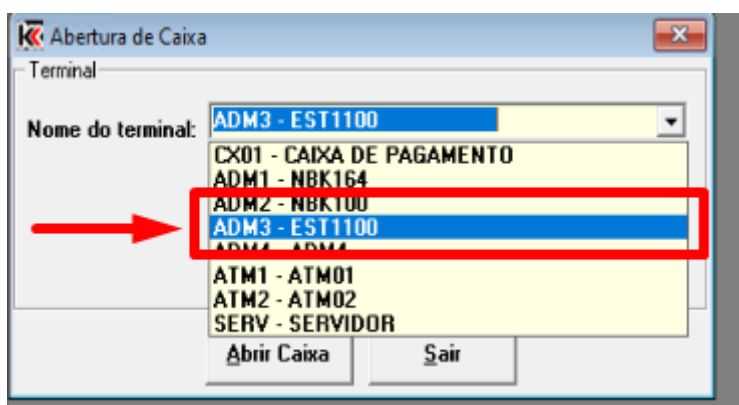

Utilize a tecla TAB do seu teclado para seguir para o próximo campo, "**OPERADOR**".

Nesse campo você deve escolher o seu usuário de acesso ao sistema Segauto.

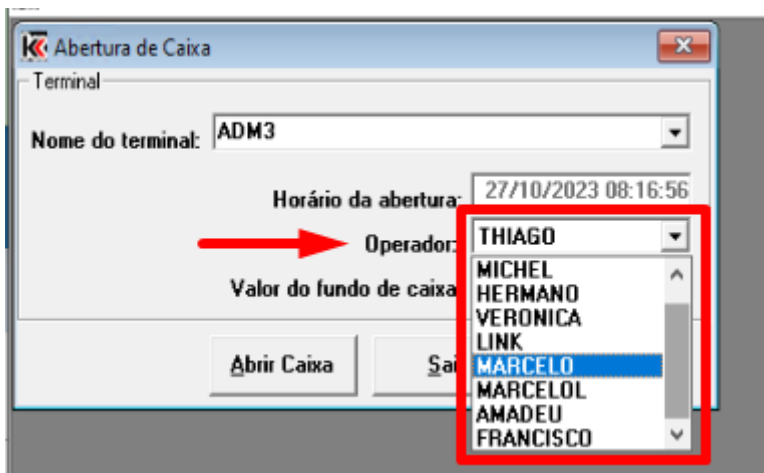

No campo "**Valor do fundo de caixa**" deixe o valor **0,00** (zero)

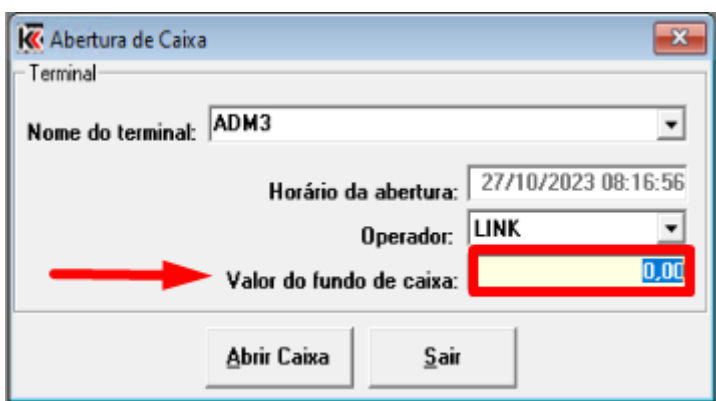

Para concluir, click no botão "**Abrir Caixa**" e na janela de confirmação click em "**Sim**" para confirmar a abertura do caixa.

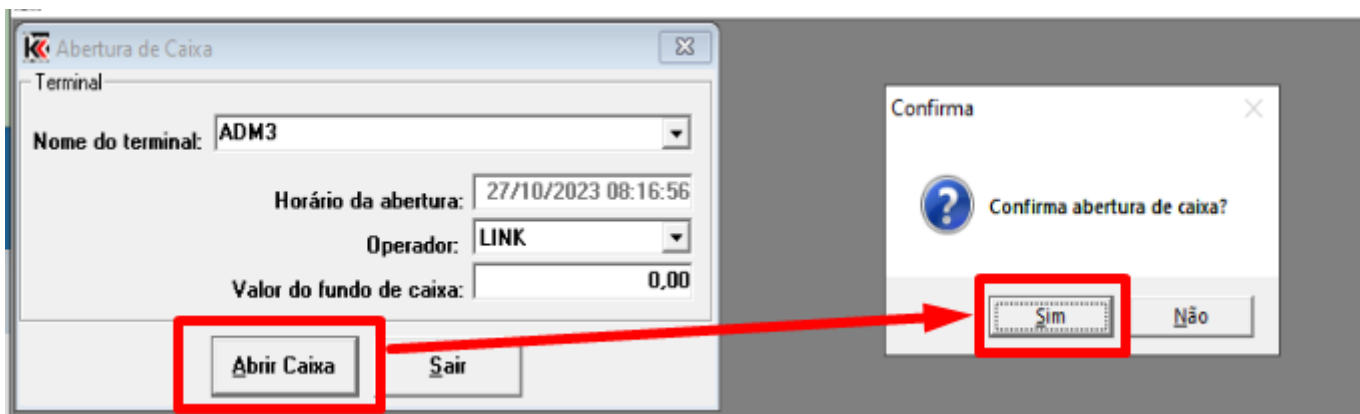

Efetua PRÉ-COBANÇA de Tickets

Acesse o sistema Segauto e no menu do sistema siga em "**Menu de CONTROLE OPERACIONAL do Estacionamento > Efetuar PRÉ-COBANÇA de Tickets**". Note prints abaixo.

Caso a mensagem abaixo seja apresentada, é porque você deve realizar a abertura do caixa em seu terminal de trabalho. Verifique o processo neste link: [**Abertura de Caixa - Segauto**](#)

A tela de Efetuar PRÉ-COBANÇA de Tickets apresenta o seguinte formulário:

Atenção



O caixa não foi aberto.
O caixa deve ser aberto para que as cobranças possam ser efetuadas.

OK

Terminal: Operador:

Convênio:

Quantidade:

Data/Hora de pagamento:

Data/Hora de validade (após pagamento):

Forma de pagamento:

Valor:

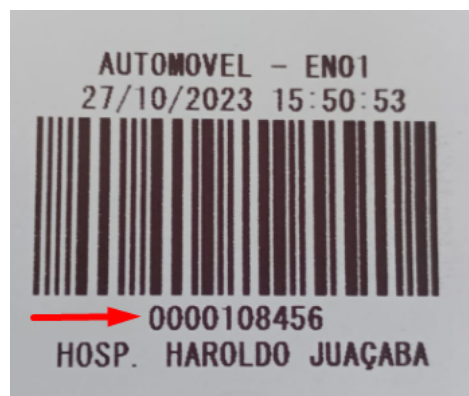

O sistema deve realizar a leitura do código do ticket e apresentar em tela detalhes, conforme podemos ver na imagem abaixo.

Pré Cobrança

Comprovante: 0000108456 R

Data/Hora de entrada: 27/10/2023 15:50:53 Tipo: HOR

Terminal: EN01 Operador:

Convênio:

Quantidade:

Data/Hora de pagamento: 27/10/2023 16:22:52

Data/Hora de validade (após pagamento):

Forma de pagamento:

Sair Receber >>> Valor:

Continue informando no campo "Convênio" o convênio correspondente.

Pré Cobrança

Comprovante: 0000108456 R

Data/Hora de entrada: 27/10/2023 15:50:53 Tipo: HOR

Terminal: EN01 Operador:

Convênio:

Quantidade:

Data/Hora de pagamento: 27/10/2023 16:22:52

Data/Hora de validade (após pagamento): 27/10/2023 17:05:53

Forma de pagamento: 01 DINHEIRO

Sair Receber >>> Valor: 6,00

1 - PACIENTE RADIOTERAPIA

2 - PACIENTE QUIMIOTERAPIA

3 - INSTITUCIONAL

Os convênios abaixo devem ser utilizados para liberação sem necessidade de pagamento:

1 - PACIENTE RADIOTERAPIA

: destinado a pacientes em tratamento no setor de Radioterapia.

2 - PACIENTE QUIMIOTERAPIA: destinado a pacientes em tratamento nos setores de quimioterapia.

3 - INSTITUCIONAL: destinado a conveniados e ambulâncias.

Continue utilizando a tecla TAB do seu teclado. Observe que o valor do ticket deve ficar igual a **0,00** (zero)

The screenshot shows a software window titled "Pré Cobrança". The form contains the following fields and values:

- Comprovante:** 0000108456 (with a small "R" button next to it)
- Data/Hora de entrada:** 27/10/2023 15:50:53
- Tipo:** HOR
- Terminal:** EN01
- Operador:** (empty field)
- Convênio:** 3 (selected in a dropdown menu)
- Quantidade:** 0001
- Data/Hora de pagamento:** 27/10/2023 16:22:52
- Data/Hora de validade (após pagamento):** 28/10/2023 16:05:53
- Forma de pagamento:** 01 (selected in a dropdown menu) and DINHEIRO (in a text box)
- Buttons:** "Sair", "Receber >>>", and "Valor: 0,00" (the "0,00" is highlighted with a red box).

Para continuar click no botão "Receber e liberar"

This is a close-up of the bottom section of the software interface. It shows the "Forma de pagamento:" label, the "Sair" button, the "Receber >>>" button (which is highlighted with a red box), the "Valor:" label, and the "0,00" value (also highlighted with a red box).

O sistema irá efetuar a liberação do ticket e vai limpar a tela, ficando conforme abaixo.

Pré Cobrança

Comprovante:

Data/Hora de entrada: **Tipo:**

Terminal: **Operador:**

Convênio:

Quantidade:

Data/Hora de pagamento:

Data/Hora de validade (após pagamento):

Forma de pagamento:

Valor:

Caso a mensagem de erro "**Run-time error '53'**" seja apresentada, conforme imagem abaixo, então você deve executar o [DOS PRINT](#).

Pré Cobrança

Comprovante:

Data/Hora de entrada: 27/10/2023 09:00:12 **Tipo:** HOR

Terminal: EN01 **Operador:**

Convênio:

Quantidade:

Data/Hora de pagamento: 27/10/2023 17:55:50

Data/Hora de validade (após pagamento): 28/10/2023 09:15:12

Forma de pagamento:

Valor: 0,00

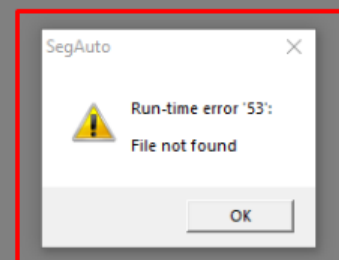

Fechamento de Caixa

Essa rotina deve ser executada sempre no final do plantão de trabalho.

Acesse o sistema Segauto e no menu do sistema siga em "**Menu do controle FINANCEIRO do Estacionamento > Menu Controle de CAIXA > Efetuar FECHAMENTO de Caixa**". Note prints abaixo.

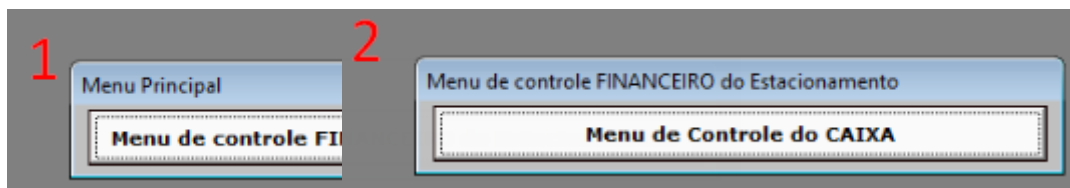

A tela de fechamento de caixa será aberta, conforme imagem abaixo.



No campo "Terminal" escolha a opção "**ADM 3 - EST1100**"

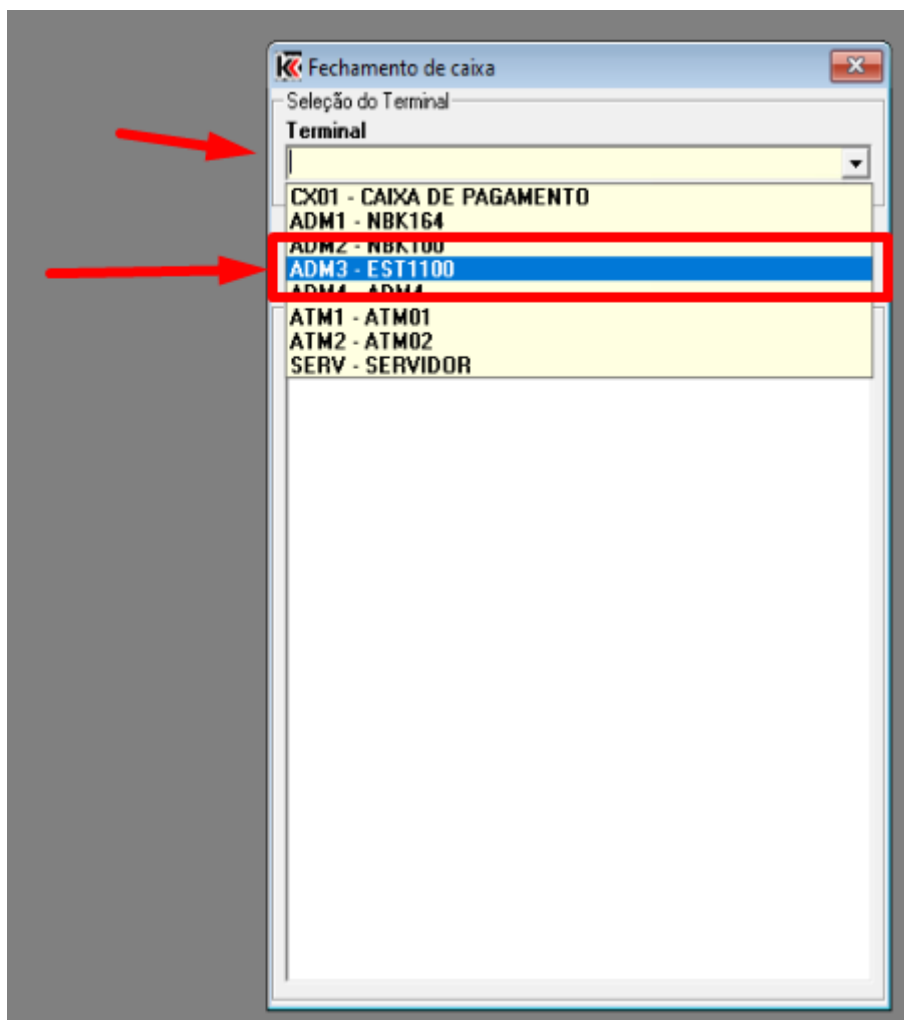

Após, click no botão "Ok"

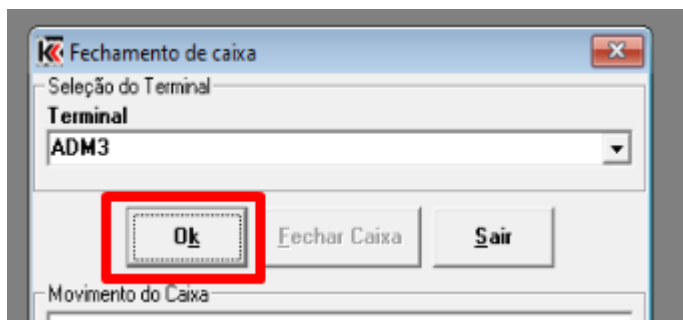

O sistema deve apresentar para você o relatório de "Movimento do Caixa", conforme destacado na imagem abaixo.

Fechamento de caixa

Seleção do Terminal
Terminal
ADM3

Ok **Fechar Caixa** Sair

Movimento do Caixa

Hospital Haroldo Juaçaba
INSTITUTO DO CANCER DO CEARA
RUA PAPI JUNIOR, 1222
RODOLFO TEOFILO, FORTALEZA
07265515000162
(85) 3288-4400
ICC.ORG.BR

----- FECHAMENTO DE CAIXA -----

Terminal...: ADM3 Sequencial: 1

Fechamento Anterior
19/10/2023 14:26:41 0,00

Operacao Atual
Abertura...: 27/10/2023 08:16:56 LINK
Fechamento: 27/10/2023 08:29:29 LINK
Tempo de Operacao: 00:12:33

----- RESUMO DO FATURAMENTO -----

Descricao	Quantidade	Total
(+) Horistas	0	0,00

Para concluir, click no botão "**Fechar Caixa**" e na janela de confirmação click em "**Sim**" para confirmar o fechamento do caixa.

Fechamento de caixa

Seleção do Terminal
Terminal
ADM3

Ok **Fechar Caixa** Sair

Movimento do Caixa

Hospital Haroldo Juaçaba

Confirma

Confirma o fechamento de caixa do terminal ADM3 ?

Sim Não

O sistema irá perguntar se você deseja imprimir o relatório de fechamento de caixa. Se você quiser imprimi-lo, clique em 'Sim'; caso contrário, clique em 'Não' para concluir o processo sem a impressão em papel.

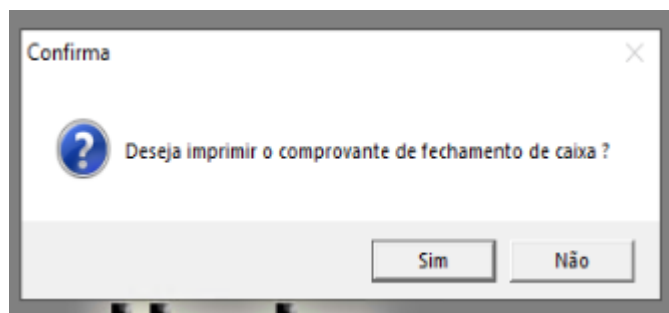

Sistema DOS PRINT

Para o correto funcionamento do sistema deve-se primeiro abrir o programa DOS PRINT.

Note na imagem abaixo o programa destacado!

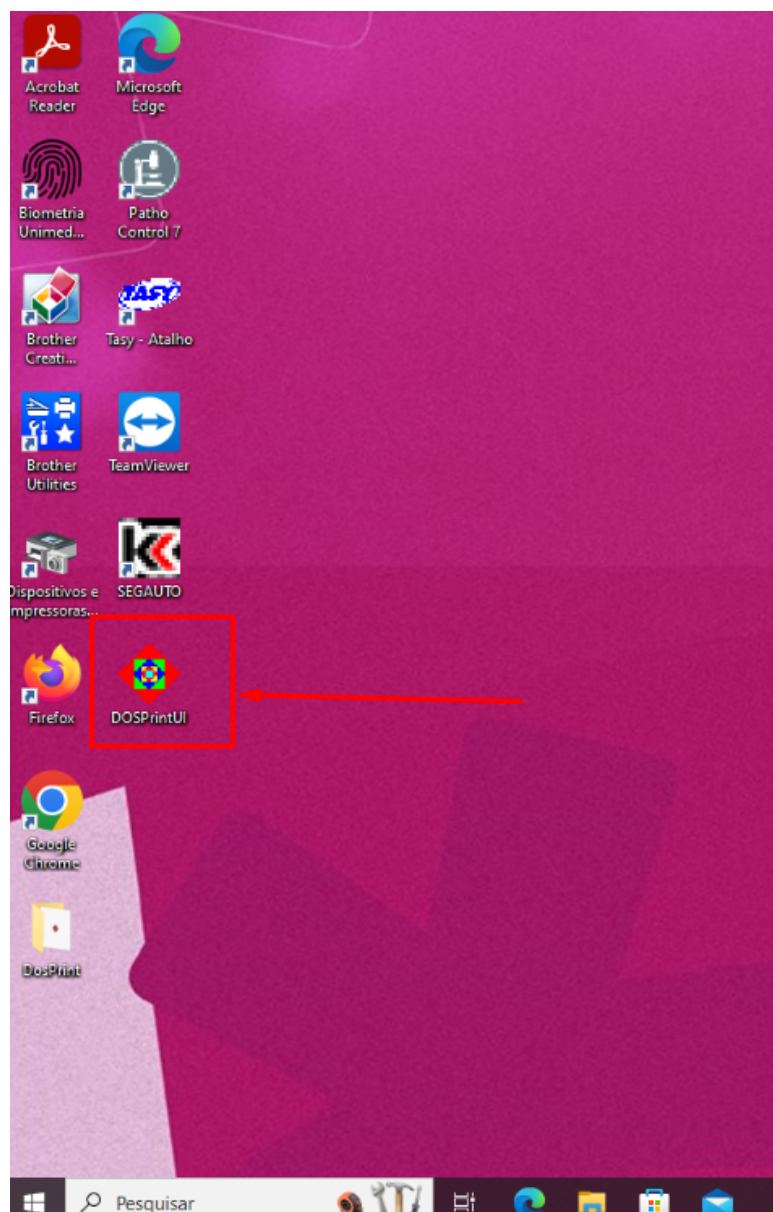

Observe se na barra de notificações do Windows o programa esta em execução, conforme imagem abaixo.

