3. Definir Item(ns) a Inventariar

Com o registro de inventário salvo, a tela deve ficar como na figura abaixo:

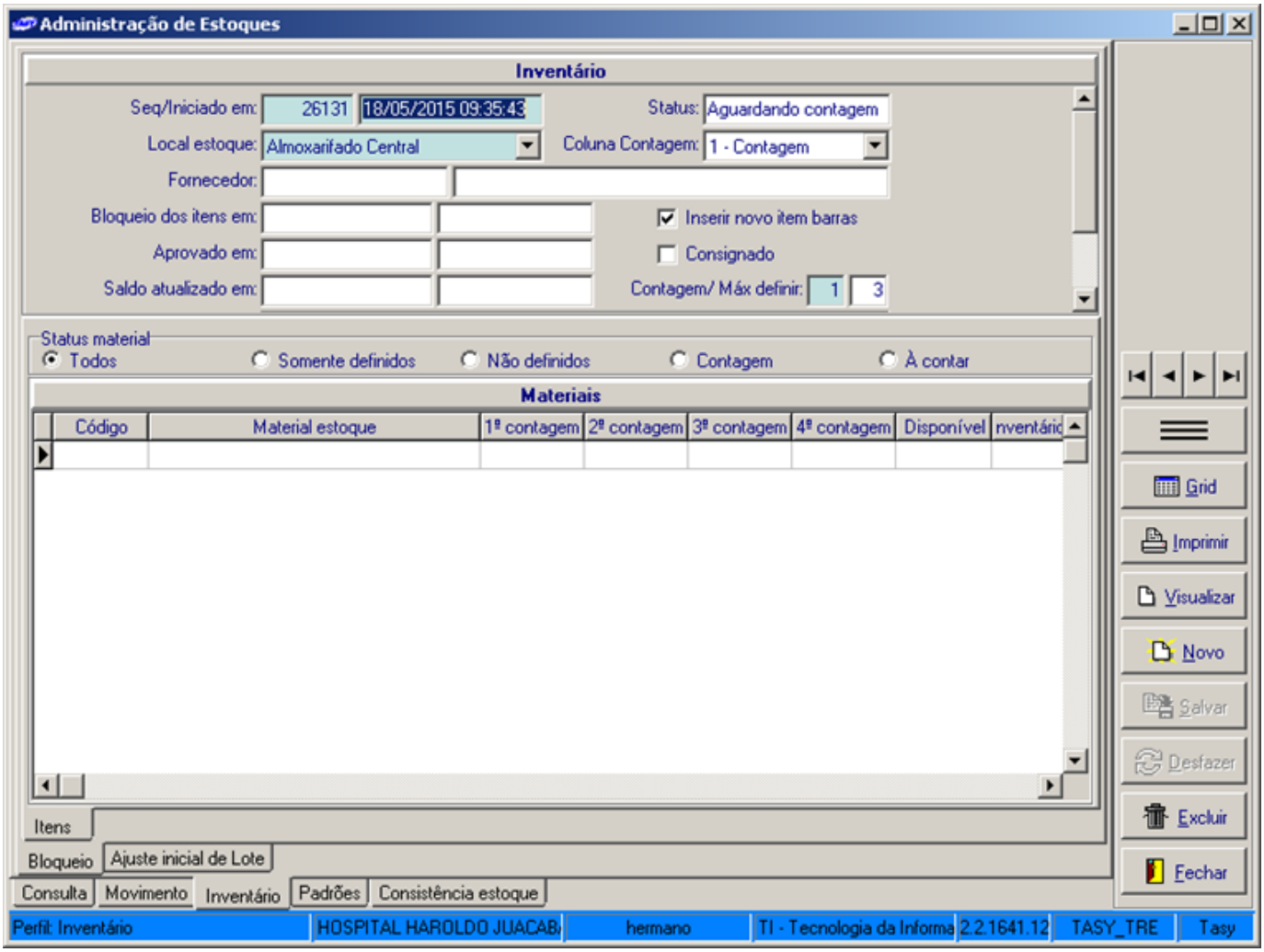

Clique com o botão direito do mouse e selecione a opção **Definir itens a inventariar** (**Ctrl + F7**).

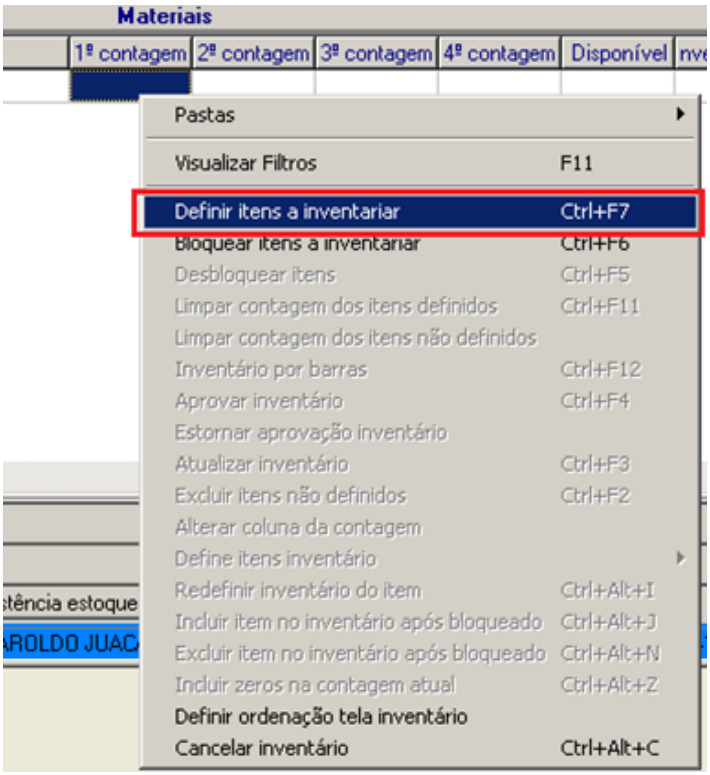

3. O Tasy abrirá um pop-up com o título **Definir itens**, contendo várias opções de filtros para que você defina quais itens devem entrar no inventário para contagem. Veja a imagem a seguir:

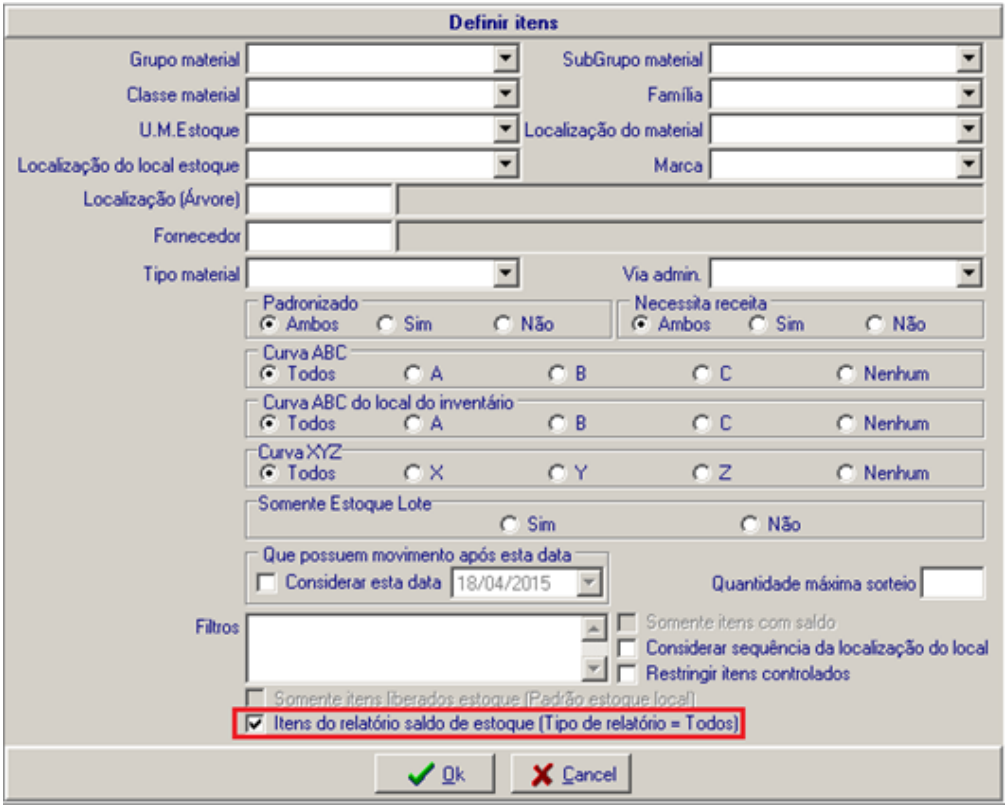

Será necessário informar os filtros para selecionar os itens que deverão ser contados noinventário. Por padrão, utiliza-se a opção **Itens do relatório saldo de estoque (Tipo de relatório = Todos)**, para que o Tasy adicione ao inventário todos os itens que apresentarammovimentação de estoque.

Clique no botão

para que o Tasy gere os itens de acordo com os filtros selecionados. Caso a tela de confirmação abaixo seja exibida, clique em **Sim**:

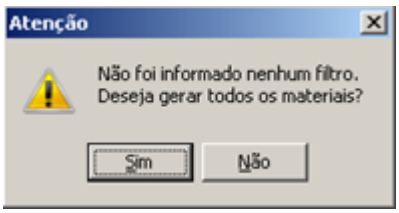

O Tasy deverá adicionar os itens ao inventário, e a tela ficará semelhante à figura abaixo:

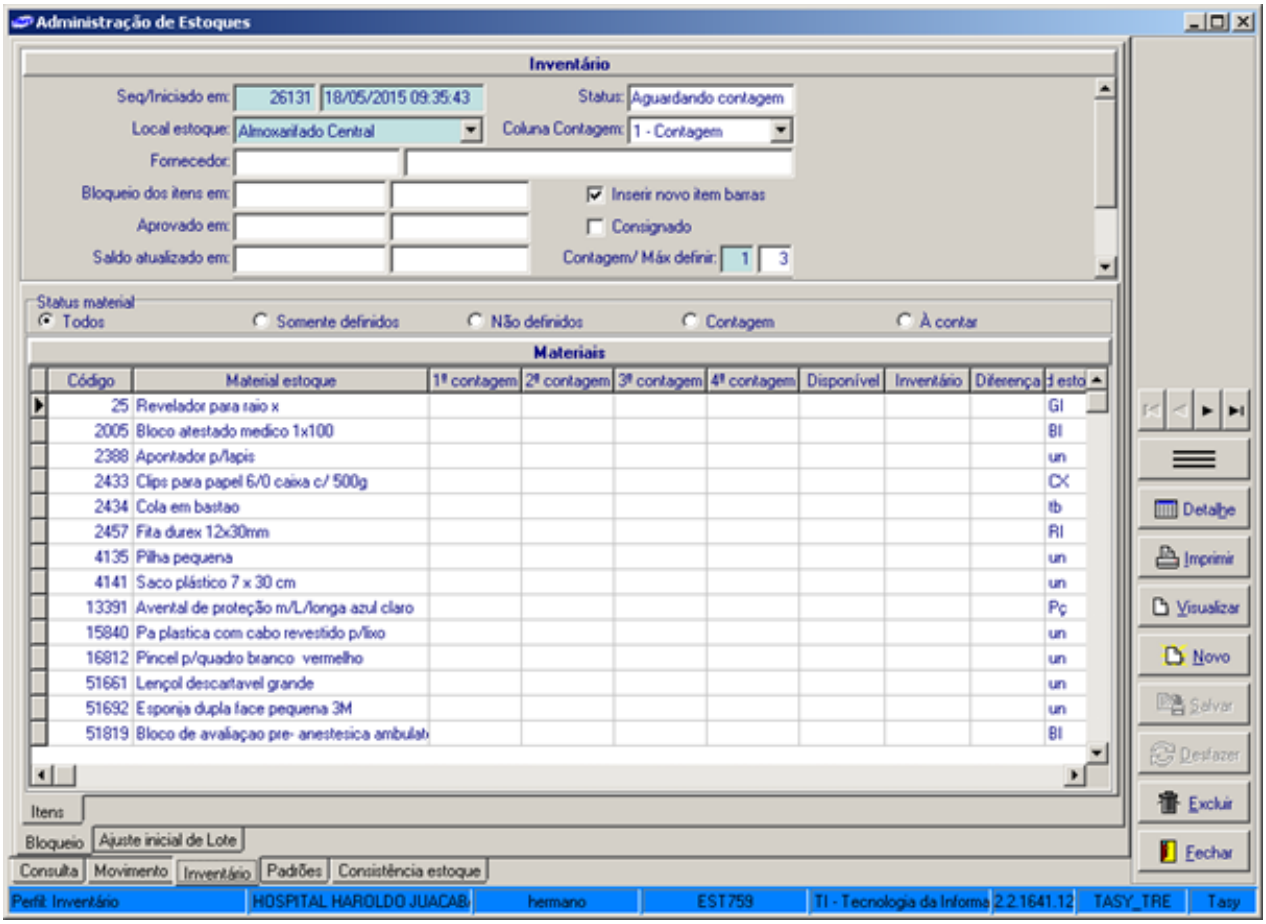

Revision #5
Created 11 June 2025 13:25:48 by Edigle
Updated 11 June 2025 13:51:12 by Edigle